ஆர்யாஸப்ததியும்

ஆலவாய்க்கும்மியும்.

மதுரைத்தமிழ்ச்சங்கமுத்திராசாலை

மதுரை.

ரக்தாக்ஷி-௵ ஆடி ௴

ஸ்ரீகுருப்யோ நம: ॥

ஆர்யாஸப்ததி: ॥

ஆர்யாஸப்ததி.

ஆலவாய்க்கும்மி.

(o)

மதுராநகரவாஸ்தவ்யேந

பி.ஏ., பி.எல்., ப்ரஸித்தராஜ ந்யாயவாதிநா

வி. ஸ. ராமஸ்வாமிஶாஸ்த்ரிணா

விரசிதா

மதுராத்ராவிடஸங்க பாடஶாலாத்யாபகேந

பண்டித ஹரிஹராய்யேண

த்ராவிடபாஷாநூதிதா ச

மதுரை வக்கீல்

வி. எஸ். ராமஸ்வாமிசாஸ்திரி (பி.ஏ., பி.எல்.,)

என்பவரால் ஸம்ஸ்கிருதத்தில்

இயற்றப்பெற்று

மதுரைத் தமிழ்ச்சங்கக்கலாசாலை உபாத்தியாயர்

பண்டித ஹரிஹரையரால்

தமிழில் மொழிபெயர்க்கப்பெற்றது.

एषा

श्रीकाञ्चीकामकोटिपीठाधिपति

श्रीजगद्गुरूणां श्रीशंकराचार्यस्वामिनाम्

पादसरोजे

भक्त्या समर्पिता

இஃது

ஸ்ரீகாஞ்சி காமகோடிபீடாதிபதி

ஜகத்குரு ஸ்ரீசங்கராசாரியஸ்வாமிகளின் பாதகமலங்களில்

பக்தியுடன் ஸமர்ப்பிக்கப்பெற்றது.

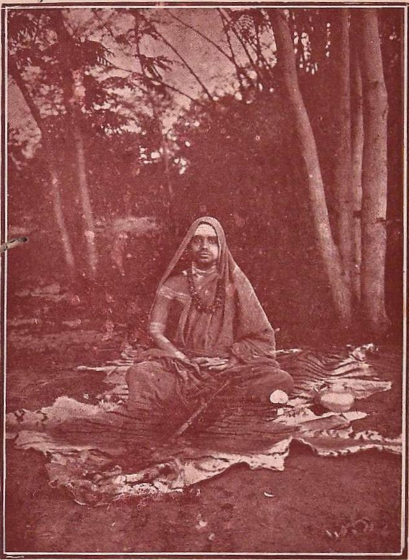

ஸ்ரீ காஞ்சி காமகோடி பீடாதிபதி
ஜகத்குரு ஸ்ரீ சங்கராசாரிய மஹாஸ்வாமிகள்.

श्रीकाञ्चिकामकोटी पीठाधिष्ठितजगद्गुरुपदाब्जे ।
रामस्वाम्यभिधोहं समर्प्य भक्त्या निजांकृतिं धन्यः ॥
अंगीकृत्य श्लोकाननुगृह्णातिस्म साक्षतं योमां ।
मस्करिवर्यो भगवान् मानसकुहरे विभाति सततं मे ॥

ஸ்ரீ குருப்⁴யோ நம:

ஹாலாஸ்யஸ்துதி:

ஆலவாய்க்கும்மி.

1. ஸித்³தி⁴விநாயகம் வந்தே³
    ஸிந்து³ரவத³நம் ஶீதாம்ஶுசூடா³த்மஜம் ।
  பு³த்³தி⁴ம் ப்ரார்த²ஸஹிதோ
    வக்ஷ்யே மது⁴ராஶிவாலயஸ்தோத்ரம் ॥

அத்திமுக னாகியதண் ணம்புலிவாழ் செஞ்சடையோ
சித்தி விநாயகனைச் சேவிப்பேன்—முத்திதரு
சீர்மதுரை மேவுஞ் சிவாலயத்தை யான்துதிக்கக்
கூர்மதிபெற் றீதல் குறித்து.

2. ஜக³தீ³ஶ்வரஸந்நிதா⁴
    ஜநதாஸௌபா⁴க்³யதா³யிநீ நக³ரீ ।
  மது⁴ரேதி ஸார்த²நாம்நீ
    ராஜது பு⁴வி மண்ட³நாயிதா மஹநீயா ॥

பூவுலகிற்கோரணியாயும்அதிற்
பொருந்துவோர்க்கிரும்பாக்கியத்தை
ஈவதுமாகியேகாரணப்பேர்பெற்ற
இம்மதுரைகளிப்பீந்திடுமே.

3. மத்⁴யே நக³ர்யாஸ்தஸ்யா
    மஹோந்நதோத்துங்க³கோ³புரோபேதம் ।
  ஹாலாஸ்யமநிஶம் வந்தா³ம:
    ஸுகாஶ்யபாதி³தே³வஸேவிதம் ॥

இந்நகர்மத்தியிலுன்னதத்தோடெழி
லேய்ந்தநற்கோபுரம்வாய்ந்தமதில்
இன்னணவின் னுயர்ந்தோங்குறுமாலயம்
என்றும்புகழ்ந்தேயிறைஞ்சிடுவோம்.

4. 𑌪𑍍𑌰𑌾𑌗𑍍𑌦𑍍𑌵𑌾𑌰𑌗𑍋𑌪𑍁𑌰𑌂
𑌪𑍍𑌰𑌕𑌾𑌶𑌿𑌵𑌿𑌦𑍍𑌯𑍁𑌤𑍍𑌸𑍁𑌪𑍍𑌰𑌦𑍀𑌪𑌿𑌕𑌾𑌵𑌂𑌶𑌜𑍈𑌃 ।
𑌵𑌿𑌦𑍍𑌯𑍋𑌤𑌤𑍇 𑌨𑌿𑌤𑌰𑌾𑌂
𑌵𑌿𑌯𑌤𑍀𑌵 𑌦𑌿𑌨𑌮𑌣𑌿𑌸𑌹𑌸𑍍𑌰𑌸𑌨𑍍𑌦𑍀𑌪𑍍𑌤𑍈𑌃 ॥

கோயிலின்கீழ்புறவாசல்தொகுதியாய்க்
குலவுமின்சாரவிளக்கொளியால்
ஆயிரஞ்சூரியராலேயொளிபெறும்
ஆகாயம்போலவிளங்கிடுமே.

5. 𑌉𑌦𑍍𑌦𑌾𑌮𑌵𑌾𑌹𑌨𑌾𑌰𑍂𑌢𑌃
[illegible] ।
𑌇𑌨𑍍𑌦𑍁𑌕𑌿𑌶𑍋𑌰𑌕𑌮𑍌𑌲𑌿𑌂
[illegible] ॥

எழிலுறுதொங்கியுமீரைந்துகைகளும்
ஏந்தியிளம்பிறைவேய்ந்தவராய்
அழகுறுகாதலியோடாகுவாகனத்
தார்ந்தகணேசனடிதொழுவாம்.

6. 𑌶𑌿𑌖𑌿𑌵𑌾𑌹𑌨𑌾𑌧𑌿𑌷𑍍𑌠𑌃
[illegible] ।
[illegible]
[illegible] ॥

ஈராறுகையுடனங்கியிற்றோன்றி
யிலங்குமயில்வாகனத்தமர்ந்தோன்
தீராதசம்சாரத்தீயால்தபிக்குமெம்
சிந்தைநோய்தீர்த்துச்சுகமளிப்பான்.

7. [illegible]
[illegible] ।
[illegible]
[illegible] ॥

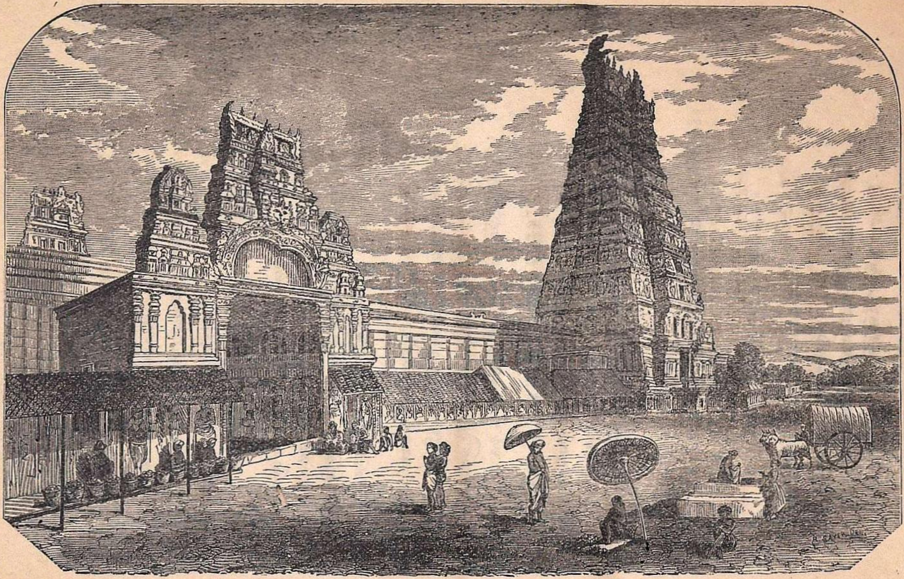

மீநாக்ஷி சோமசுந்தரர் கோவில், மதுரை.

அன்னவர்கோயிலின்மேற்கேவிரிவா
யமுத்துமுன்னதமண்டபந்தான்
மன்னுகளிப்புடன்சூழவிருந்துபூ
மாலைகள்கட்டுவோரால்விளங்கும்.

8. கூ௦கூ௨கேவ-டு-ஸாதி௨
ப௦கஜஜாஜீ ஸ௨ ஶ௦பிகூ௨ஸ௨ரோநி ।
ஐ௦கூ௨ரயஞ்ஹா ஹூஷ௦
கி௦கூரவ௫யெ-ஸ்ஸோ ஹூ தா நூது ॥

குங்குமம்கர்ப்பூரம்ஜாதிமலர்மணங்
கூடியதாமரையாதியவும்
எங்கிருந்தும்ஆட்கள்இங்குகொணர்ந்திடல்
எங்களுக்கின்பம்விளைத்திடுமே.

9. ஃக்ஷிண ஹாகெ தஸ்யா
ஃஷிஸ௨டு௫ெ ஹவி-ஷி தூஷா௫ஶ௫ெர: ।
உக்ஷவு௨௫ெவ:வஶ௨ஹீ
ரக்ஷ த௨ர௨ணீய௨ரூ௨ராயு௨ஷி தா ॥

அந்தமண்டபத்தின்தென்பாகத்தினில்
ஆனையொடொட்டகம்களையாவும்
சொந்தமாய்த்தங்கிடும்மந்துரையாங்கொட்டம்
தோத்திரிக்கும்எம்மைக்காத்திடுமே.

10. சூஷாஙவீயிகாயா
௨ா௫ொஃஹ௫ெர௫ நாகூ௫ெ ஹஷூ௨௦௫ெ ஶ: ।
௨ரூார ஸிவு நீ௫ெ
௨ூ நஸாகூ௰யாதி௨ணீ தா௦வாடீ௨ ॥

வாசனையோடுயர்வில்வக்கதம்பம்நல்
மந்தாரமாதிமரங்களினால்
தேசுறுமாடிவீதித்தோட்டத்தினைச்
சிந்தைமகிழ்ந்தேத்திடுவேன்.

11. 𑌵𑍀𑌥𑍍𑌯𑌾𑌮𑍀𑌶𑌾𑌨𑌕𑍋𑌣𑍇
𑌵𑌿𑌵𑌿𑌧𑍈𑌸𑍍𑌤𑌮𑍍𑌭𑍈𑌸𑍍𑌸𑌹𑌸𑍍𑌰𑍈𑌸𑍍𑌸𑌂𑌵𑍍𑌯𑌾𑌪𑍍𑌤𑌚𑍈𑌤𑍍𑌯𑍈𑌃 ।
𑌰𑌚𑌿𑌤𑍇 𑌤𑌾𑌣𑍍𑌡𑌵𑌮𑌯𑍇
𑌰𑌙𑍍𑌗𑌪𑍍𑌰𑌾𑌗𑍍𑌵𑌰𑍍𑌤𑌿𑌨𑌿𑌰𑍍𑌮𑌲𑌾𑌮𑍍𑌬𑌰𑌕𑍇 ॥

அந்தநல்வீதியினீசான்யதிக்கில்
அநேகவிதத்தூண்களாலமைத்த
விந்தைசேர் ஆயிரக்கால்மண்டபம் எங்கள்
மேதையையென்றும்மகிழ்விக்குமே.

12. 𑌤𑌸𑍍𑌮𑌿𑌨𑍍𑌨𑍃𑌤𑍍𑌤𑌮𑌨𑍁𑌵𑌰𑍍𑌤𑍍𑌯
𑌆𑌶𑍍𑌰𑌿𑌤𑌜𑌨𑌰𑌕𑍍𑌷𑌕𑍋 𑌮𑌹𑌾𑌦𑍇𑌵𑌃 ।
𑌸𑍁𑌨𑍍𑌦𑌰𑌨𑌟𑌾𑌧𑌿𑌰𑌾𑌜𑌃
𑌅𑌸𑍍𑌮𑌾𑌕𑌂 𑌪𑌾𑌪𑌸𑌙𑍍𑌘𑌂 𑌹𑌰𑌤𑍁 ॥

அதனுள்நடம்புரியானந்ததாண்டவர்
அண்டினபேர்களைரக்ஷிப்பவர்
கதியருள்மாதேவர்எங்கள்பாபத்தொகை
கடுகவேநீங்கத்தொலைத்திடுவார்.

13. 𑌤𑌸𑍍𑌯𑌾𑌃 𑌦𑌕𑍍𑌷𑌿𑌣𑌦𑍇𑌶𑍇
𑌤𑌾𑌮𑍍𑌰𑍈𑌃 𑌕𑍃𑌤𑌪𑌟𑍍𑌟𑍋𑌪𑌰𑌿𑌶𑍍𑌰𑍀𑌃 ।
𑌕𑌲𑍍𑌯𑌾𑌣𑌮𑌣𑍍𑌡𑌪𑍋 𑌨𑌃
𑌕𑌲𑍍𑌯𑌾𑌣𑌂 𑌦𑌿𑌶𑌤𑍁 𑌸𑌦𑌾 𑌵𑌿𑌹𑌾𑌰𑌸𑌦𑍍𑌮 𑌶𑌿𑌵𑌸𑍍𑌯 ॥

அங்குநின்றுந்தெற்கேதாமிரஓடுகளாலேயலங்கரித்தோங்கிடுஞ்சீர்
தங்கிடுஞ்சுந்தரர்கல்யாணமண்டபம்
தந்திடும்மங்களம்எங்களுக்கே.

14. 𑌕𑌿𑌞𑍍𑌚𑌿𑌦𑍍𑌦𑍂𑌰𑍇 𑌤𑌸𑍍𑌮𑌾𑌤𑍍
𑌕𑌲𑍍𑌯𑌾𑌣𑍀𑌵𑍀𑌥𑍀𑌵𑌲𑍀𑌵𑍃𑌤𑌾 ।
𑌸𑍁𑌨𑍍𑌦𑌰𑌤𑍀𑌰𑍍𑌥𑌂 𑌨𑌿𑌨𑍍𑌦𑍍𑌯𑌾
𑌅𑌨𑍍𑌵𑌿𑌤𑌂 𑌪𑌾𑌪𑌨𑌾𑌶𑌨𑌕𑌾𑌰𑌣𑌾 ॥

அப்பால்மனங்கவர்காந்திமிகுந்துயர்ந்
தாகாரம்விற்போல்அமைந்தொளிருந்
திப்பியமானதிருவாசிதீபம்என்
சிந்தையிருளையகற்றிடுமே.

15. பஶ்சாத்பாகே தஸ்யா:
ஆஶ்ரிதஜனபாபஸம்ஹர்த்ரீ ।
கனகாரவிந்தஸரஸீ
கா மே விஶுத்திம் கரோது நித்யா ॥

ஆங்கதன்மேல்புறம்நிர்மலமாகி
யடைந்தவர்பாபத்தைப்போக்குவதாய்
ஓங்கிடுந்தீர்த்தமாம்பொற்றாமரைவாவி
யுன்னருஞ்சுத்தியுதவிடுமே.

16. பஶ்சிமே ஸரஸஸ்தஸ்யா:
கஶ்சன வாரணவக்த்ர: ஶ்ரீமான் தேவோ விராஜதே ।
நிஶ்ஶ்ரேயஸாப்யுதயதா
ஸித்திவிநாயகநாமா ॥

பொய்கையின்மேற்கேயருட்கடலாகியே
பொற்புறும்யானைமுகம்படைத்துத்
தெய்வமாயெங்கட்குப்புத்திமுக்திதருஞ்
சித்திவிநாயகனைப்பணிவாம்.

17. பஞ்ஜரவிஹித ஶுககுல
மஞ்ஜுல நாதைர்விலஸோ மஹிதோ தாரா: ।
விஸ்தாரமண்டபஶ்ரீ
சித்தம் நிதராம் ஹினோதி மே ஸததம் ॥

பஞ்சரந்தோறும்பயிலுங்கிளிகளின்
பண்ணமையின்குரலால்நிறைந்து
விஞ்சவலங்கரித்தோங்கிடுமண்டபம்
மேன்மேல்மனசைமகிழ்விக்குமே.

18. 𑌉𑌤𑍍𑌤𑌰𑌸𑍍𑌮𑌾𑌨𑍍𑌮𑌣𑍍𑌡𑌪𑌾𑌤𑍍𑌤𑌸𑍍𑌮𑌾𑌤𑍍
𑌶𑍂𑌰𑌸𑍈𑌨𑍍𑌯𑌵𑌿𑌜𑌿𑌤𑌾𑌰𑌾𑌤𑌿𑌃 ।
𑌸𑍁𑌬𑍍𑌰𑌹𑍍𑌮𑌣𑍍𑌯𑍋 𑌮𑌹𑌾𑌬𑌲𑌃
𑌅𑌬𑍍𑌰𑌹𑍍𑌮𑌣𑍍𑌯𑌂 𑌵𑍍𑌯𑌪𑍋𑌹𑌤𑍁 𑌨𑌿𑌶𑍍𑌚𑌯𑌮𑍍 ॥

சீரியல்மண்டபத்தின்வடக்கேசூரன்
சேனையைவென்றுதிகழும்பால
சூரியன்போலவிளங்குஞ்சுப்ரமண்யர்
தோன்றியேதுன்பந்தொலைத்திடுவார்.

19. 𑌸𑍁𑌦𑌰𑍍𑌶𑌨𑌸𑍍𑌯 𑌪𑌶𑍍𑌚𑌾𑌤𑍍
𑌪𑍍𑌰𑌾𑌕𑌾𑌰𑌵𑍍𑌯𑌾𑌪𑌿𑌤𑌂 𑌸𑌨𑍍𑌨𑌾𑌹𑌃 ।
𑌹𑌾𑌟𑌕𑌸𑍍𑌤𑌮𑍍𑌭𑍋
𑌹𑍍𑌯𑌨𑍍𑌯𑌾𑌦𑍃𑌶𑌮𑌶𑍁𑌭𑌨𑌾𑌶𑌨𑌮𑍍 ॥

அதற்குமேற்கேயிரண்டாம்ப்ரகாரத்தில்
அம்பொன்மயமாகிவானுயர்ந்து
இதற்கிணையில்லையென்னுங்கொடிமரம்
எய்துமசுபமொழித்திடுமே.

20. 𑌨𑍈𑌰𑍃𑌤𑍍𑌯𑌕𑍋𑌣𑍇 𑌤𑌸𑍍𑌮𑌿𑌨𑍍
𑌶𑌿𑌲𑌾𑌮𑌯𑌂 𑌸𑌭𑌾𑌗𑍃𑌹𑌂 𑌦𑍇𑌵𑍍𑌯𑌾𑌃 ।
𑌨𑌿𑌶𑍍𑌚𑌲𑌮𑌦𑍍𑌭𑍁𑌤𑌂
𑌶𑍍𑌰𑍇𑌯𑌃𑌪𑍍𑌰𑌾𑌪𑌕𑌂 𑌤𑌸𑍍𑌮𑌾𑌤𑍍 𑌸𑍇𑌵𑍍𑌯𑌤𑌾𑌮𑍍 ॥

அப்பிரகாரத்தின்தென்மேற்றிசையில்
அணிகநங்கல்லால் அமைந்துயர்ந்தே
ஒப்பற்றதேவிகொலுமண்டபமிங்
குரைக்கொணாநன்மையுதவிடுமே.

21. 𑌵𑌿𑌶𑌾𑌲𑌮𑌣𑍍𑌡𑌪𑌾𑌤𑍍𑌪𑌶𑍍𑌚𑌾𑌤𑍍
𑌵𑌿𑌘𑍍𑌨𑌨𑌾𑌶𑌨𑌹𑍇𑌤𑌵𑍇 ।
𑌗𑌣𑍇𑌶𑍋 𑌵𑌰𑌦𑍋 𑌨𑌾𑌯𑌕𑌃
𑌗𑌜𑌸𑌿𑌂𑌹𑌾𑌦𑌿𑌭𑌿𑌃 𑌪𑍂𑌜𑌨𑍀𑌯𑌃 ॥

சீர்வளர்மண்டபப்பாங்குறையுங்கடன்
தீர்த்தகணேசனடிதொழவே
போருளாலென்றனூறுகள்போக்கியே
பேசநுநன்மைபளித்திடுவார்.

22. 𑌕𑍋𑌣𑍇 𑌵𑌾𑌯𑌵𑍍𑌯𑌸𑍍𑌥𑌿𑌤𑍇
𑌕𑌾𑌰𑍍𑌤𑍍𑌤𑌿𑌕𑍇𑌯𑌸𑍍𑌸𑍍𑌵𑌶𑌕𑍍𑌤𑌿𑌭𑍍𑌯𑌾𑌂 ।
𑌕𑌾𑌨𑍍𑌤𑌾𑌭𑍍𑌯𑌾𑌂 𑌸𑍍𑌥𑌾𑌨𑌂
𑌕𑌣𑍍𑌠𑌿𑌤𑌸𑍍𑌤𑍍𑌰𑌾𑌕𑍍𑌷𑌮𑌾𑌲𑌾𑌭𑌿𑌃 𑌨𑍀𑌲𑌸𑌹𑌿𑌤𑌃 ॥

மண்டபத்தின்வடபால்மணமார்ந்தநன்
மாலைகள்வேய்ந்துமனைவியரை
யண்டையிற்கொண்டவாகும்பகைவென்ற
ஆறுமுகன்என்னையாதரிப்பான்.

23. 𑌪𑍍𑌰𑌾𑌕𑌾𑌰𑍇 𑌵𑌾𑌰𑌣𑌸𑍍𑌯𑌾𑌧𑌃
𑌪𑍍𑌰𑌾𑌕𑌾𑌰𑌾𑌨𑍍𑌤𑍇 𑌨𑌕𑍍𑌷𑌤𑍍𑌰𑌦𑍀𑌪𑌿𑌕𑌾𑌵𑌲𑌿𑌃 ।
𑌆𑌸𑍍𑌥𑌾𑌨𑌮𑌣𑍍𑌡𑌪𑌃
𑌆𑌸𑍍𑌥𑌾𑌨𑌸𑍍𑌥𑌾𑌯𑌿𑌨𑍀 𑌦𑌿𑌵𑍍𑌯𑌦𑍇𑌹𑍇 ॥

அம்பிகைகோயிலினுட்பிராகாரத்
தழகியதீபவரிசைகளாற்
பம்புறும்ஆஸ்தானமண்டபமிங்கே
பரவுமெம்மாயுள்வளர்த்திடுமே.

24. 𑌦𑍀𑌵𑍍𑌯𑌸𑍁𑌵𑌰𑍍𑌣𑌵𑌿𑌮𑌾𑌨𑌂
𑌵𑌿𑌵𑌿𑌧𑌸𑍁𑌵𑌰𑍍𑌣𑌖𑌚𑌿𑌤𑌮𑌣𑌿𑌰𑌤𑍍𑌨𑌾𑌢𑍍𑌯𑌂 ।
𑌸𑍌𑌵𑌰𑍍𑌣𑌾𑌙𑍍𑌕𑍁𑌶𑌾𑌕𑌾𑌰𑌂
𑌸𑍁𑌨𑍍𑌦𑌰𑌨𑌾𑌯𑌕𑌸𑍍𑌤𑍀𑌕𑍍𑌷𑍍𑌣𑌾𑌙𑍍𑌕𑍁𑌶𑌾𑌢𑍍𑌯𑌂 ॥

இந்திரனூற்செய்திலங்குசிகாங்கள்
எய்ந்தேயொளிருமெழில்படைத்துச்
சுந்தாநாதர்மணிவசித்திடும்
சுவர்ணவிமானஞ்சுகமளிக்கும்,

25. கர்பாகாரஸ்யாந்த:
[illegible] ।
ராஜத்ரத்நபீடே
ரமணீயா மூர்த்திரிவ ப்ரஹ்மவித்யாயா: ॥

மின்னுமரகதமேனிகொண்டேயொளி
மேல்வளரும்ப்ரம்மவித்தையென
உன்னருங்கர்ப்பக்ரஹத்தினுள்ளேயம்மை
யோங்குநற்பீடத்துவந்திருப்பாள்.

26. [illegible]பாண்ட்யராஜஸிம்ஹாம்
கரத்ருதகஹ்லார[illegible] ।
[illegible]
[illegible] ॥

செழியர்குலத்திலவதரித்தேகையிற்
செங்கழுநீர்மலர்தாங்கியான்
விழுமியகாதல்வடிவெனுந்தேவிபால்
விண்ணிறைபோலன்புமேவிடுவோம்.

27. கமநீயரத்நகோடீராம்
கஸ்தூரீதிலகஶோபிதநிடிலாம் ।
காருண்யார்த்ரகடாக்ஷாம்
கநகமணீ[illegible] ॥

மணிமகுடம்புனைந்தோங்குமுடியுடன்
வாசத்திலகமணிநுதலும்
அணிகலமாகவருள்நிறைகண்களும்
ஆயுமணிக்குழைக்காதுகளும்.

28. நாஸாவிலஸத்[illegible]
[illegible] ।
[illegible]
[illegible] ॥

மூவுலகத்தினுங்காந்திசெயுமந்த
மூக்குத்தியார்ந்ததிருமூக்கும்
பூவணிமாலையணிந்தகழுத்தும்
பொலிவுறத்தொங்குமிடக்கரமும்.

29. [illegible]
[illegible]
[illegible]
[illegible]

பொன்மயமாகியபட்டுடையுங்கதிர்
போலொளிவீசும்ரவிக்கையுஞ்சீர்
மன்னியமேகலைதாங்குமிடையுடன்
வாய்ந்தசிலம்பணிபாதங்களும்.

30. மஞ்ஜீரமஞ்ஜுலபதாம்
[illegible]
[illegible]
[illegible]

அங்கனைவோருந்தரிசனைசெய்யமின்
னார்ந்தபொற்பீடத்தமர்ந்துலகில்
மங்களஞ்செய்தேகதப்பவனத்தினில்
வாசஞ்செய்தேவியைவாழ்த்திடுவோம்.

31. [illegible]
[illegible]
[illegible]
[illegible]

மேலைவினையின்பயனுகர்கின்றயான்
வேண்டுமென்றெப்பொருள்கேட்டிடுவேன்
வாலையாமம்பிகையாளினைபோற்றென்
மனமலர்மேவிமகிழ்ந்திடுவாள்.

32. கலுபதாகாமஸுமம் ஹணவதி
ஙாரொாவ்யாம்கெநிதம்ஸிநீம்ஶ்லிஷ்யந் ।
நிஸிஹம்வெஷாகாவநு
ஶ்ருங்காராக்ருலாஸஶுணயாவிவியா: ॥

வல்லபைமாதைமடிமேவிருத்தினன்
பார்புகழவேபிறகத்தழுவிப்
புல்லுறுந்துதிக்கையாற்சிங்காரலீலைசெய்
போககணேசனருள்புரிவான்.

33. ஜீநாக்ஷீவதஸகதா
ஜீவிதவக்ஷாலீஹெஸஸ்வரீயஸ்யாகுா ।
நாநாஷவா நிஜஜ்யா
ஞாநாவணெஸ்ஶ்ரீதிவிவ்யாதா ॥

தூங்க மற்கண்களைமூடியேயெப்போதுந்
தோத்திரஞ்செய்தம்மன்தொண்டுசெயும்
பாங்கமைசீர்த்திபரவுஞ்சண்டேசுவரி
பற்பலநன்மைபயந்திடுவாள்.

34. ஶயநஶூஹம்ஸிகாயா
நயநாநநூஜ்ஜாதாஜெழிவ்யம் ।
ஸஜலியஸெவ நவஷணி
ஸாஸ்லாஜ்ஜூஹம்ஸதஷியிகாஶயநம் ॥

அம்பொற்பரியங்கமீதேநவமணி
டாலொளிர்பஞ்சணையார்ந்திலங்கும்
அம்பிகைபள்ளியறைதன்னைப்பார்ப்பவர்க்
காநந்தஞ்சாலவளித்திடுமே.

35. ஜெவ்யாஷயாஷாநீவ்யாம்
தீவெலாவாணஷுஜெநாதாஜெவ்யஷி ।
யஜியிவஸதிவெஸெநா
ஸ்யஹாகாரொாமணெஸ்ரொாஜெவ: ॥

தேவிபொன்னாலயத்தின் வடக்கேபெருந்
தேக்கங்கொளேங்கானுற்றிகழும்
ஓவியம்வாய்ந்தமுதற்பிரகாரமின்
குன்னருமேன்மையுதவிடுமே.

36. [illegible]
[illegible] ।
[illegible]
[illegible] ॥

முக்குறுணிகொண்டதண்டுலஞ்சர்க்கரை
முற்கங்கடலைப்பயறிவற்றால்
பக்குவமாகச்செய்மோதகமொன்றைப்
படைப்பாரிவர்க்குச்சதுர்த்தியிலே.

37. [illegible]
[illegible] ।
[illegible]
[illegible] ॥

அந்தநற்ப்ராகாரத்தின்வடமேற்கே
யமைந்துயர்மேடையில்வீற்றிருக்கும்
முந்துறுந்தெய்வீகமுத்தமிழ்ச்சங்கத்தார்
முன்பணிவாரென்றுமின்புறுவார்.

38. [illegible]
[illegible] ।
[illegible]
[illegible] ॥

அன்னதனீச ன்யதிக்கிலமைந்தழ
கார்ந்துயர்நூற்றுக்கால்மண்டபத்தில்
நன்னயமாகவிடையினேறும்
நடேசரெமக்குநலனளிப்பார்.

39. 𑌤𑌸𑍍𑌯𑌾𑌧𑍋 𑌵𑌿𑌭𑌾𑌗𑍇
𑌸𑍍𑌥𑌿𑌤𑌾 𑌨𑌵𑍍𑌯𑌾𑌵𑌾 𑌨𑌵𑌗𑍍𑌰𑌹𑌾 𑌨𑌿𑌤𑍍𑌯𑌂 ।
𑌆𑌯𑍁𑌰𑌾𑌰𑍋𑌗𑍍𑌯𑌮𑍈𑌶𑍍𑌵𑌰𑍍𑌯𑌂
𑌦𑍀𑌰𑍍𑌘𑌂 𑌚𑌾𑌯𑍁𑌃 𑌶𑍁𑌭𑌾𑌨𑌿 𑌵𑌹𑌨𑍍𑌤𑌿 ॥

அம்மண்டபத்தினடியில்விளங்குறும்
ஆதித்தனாதிநவக்கிரகம்
செம்மைசேராயுள்வளர்த்தடியார்க்குத்
தினமுஞ்சுபபலன்சேர்ந்தளிக்கும்.

40. 𑌦𑌕𑍍𑌷𑌿𑌣𑌸𑍍𑌯𑌾𑌂 𑌤𑍁 𑌵𑍀𑌰𑍌
𑌰𑍌𑌦𑍍𑌰𑌾𑌵𑌤𑍍𑌯𑌨𑍍𑌤𑌭𑍀𑌷𑌣𑌾𑌕𑌾𑌰𑍌 ।
𑌦𑍈𑌤𑍍𑌯𑌤𑌾𑌪𑌵𑌿𑌨𑌾𑌶𑍀
𑌦𑌕𑍍𑌷𑌾𑌧𑍍𑌵𑌰𑌧𑍍𑌵𑌂𑌸𑌿𑌨𑍌 𑌤𑌾𑌵𑌭𑌾𑌸𑍇𑌤𑍇 ॥

அன்னதன்தென்பாலதிகபயங்கா
ராகியேதக்கன்மகஞ்சிதைத்த
உன்னதத்தோற்றமுறும்வீரபத்திரர்
ஓட்டுவரென்றனூறுகளையே.

41. 𑌉𑌨𑍍𑌮𑌤𑍍𑌤𑌕𑌾𑌲𑌿𑌕𑌾𑌯𑌾
𑌉𑌤𑍍𑌤𑌰𑍇 𑌤𑌾𑌣𑍍𑌡𑌵𑌰𑌾𑌜𑍋𑌽𑌪𑍍𑌯𑍁𑌦𑍍𑌵𑍃𑌤𑍍𑌤𑌨𑌟𑌰𑌾𑌜𑌃 ।
𑌊𑌰𑍍𑌧𑍍𑌵𑌦𑌕𑍍𑌷𑌿𑌣𑌚𑌰𑌣
𑌉𑌪𑌰𑍀𑌕𑍃𑌤𑍍𑌵𑌾 𑌦𑌶𑌦𑌿𑌕𑍍𑌪𑍍𑌰𑌣𑌤𑍀𑌃 ॥

உன்மத்தக்காளியினுத்தரதிக்கி
லொளிவளரும்வலக்கால்தூக்கி
நன்னட்டமாடுநடராஜரன்புடன்
நான்செய்வணக்கம்நயந்திடுவார்.

42. 𑌶𑍍𑌰𑍁𑌣𑍍𑌵𑌨𑍍𑌤𑌂 𑌹𑌾𑌦𑌾𑌰𑌾𑌸𑍁
𑌸𑌾𑌨𑍍𑌦𑍍𑌰𑌾𑌨𑌨𑍍𑌦𑌾𑌯𑍈𑌶𑍍𑌵𑌰𑍍𑌯𑌭𑌾𑌵𑌾𑌰𑍍𑌥𑌿𑌨𑍇 ।
𑌨𑍃𑌤𑍍𑌤𑌮𑍇𑌣𑍀𑌸𑌹𑌿𑌤𑌾
𑌨𑌨𑍍𑌦𑌯𑌤𑌾𑌨𑍍𑌤𑍍𑌯𑌾𑌦𑌿𑌦𑍇𑌵𑍋𑌽𑌸𑍌 𑌭𑌵𑌾𑌨𑍀 ॥

சுந்தரநாதருட்கோபுரவாசலில்
சுவர்ண்க்கொடிமாத்தின்குடபால்
வந்தமனைவியுடன்வடபால்நோக்கும்
வள்ளலாம்நந்திவரமளிப்பார்.

43. [illegible]
[illegible] ।
[illegible]
[illegible] ॥

தாரணிதாங்கிடுமெண்டிசையானைகள்
தாங்கிடப்பொற்கலசந்திகழப்
பூரணன்வாழும்புனிதவிமானமென்
புந்தியிலின்பம்புரிந்திடுமே.

44. 𑌰𑌾𑌜𑌤𑍍𑌸𑍌𑌵𑌰𑍍𑌣𑌪𑍀𑌠𑍇
[illegible] ।
𑌰𑌾𑌜𑌾𑌵𑌤𑌂𑌸𑌚𑍂𑌡𑌂
𑌰𑌤𑍍𑌨𑌾𑌞𑍍𑌚𑌿𑌤𑌫𑌣𑌾𑌯𑌤𑌵𑌿𑌤𑌾𑌨𑌂 ॥

சோதிமிகுந்தங்கப்பீடத்தினிற்சோம
சுந்தரலிங்கவடிவாகித்
தீதில்பிறையணிசென்னியுடன்மணி
சேர்படநாகத்திருக்குடையும்.

45. [illegible]
[illegible] ।
[illegible]
[illegible] ॥

வயிரமயமாய்நடுவுறமாணிக்கம்
வைத்திழைத்ததிரிபுண்டரஞ்சேர்
செயிரில்நுதலுந்திகழுமதுரைசேர்
தேவன்கழலிணைசிந்தைசெய்வாம்.

46. 𑌹𑌾𑌲𑌾𑌸𑍍𑌯𑌕𑍍𑌷𑍇𑌤𑍍𑌰𑌵𑌾𑌸𑍀
[illegible] ।
[illegible]
[illegible] ॥

ஆலவாய்தன்னுளறுபத்துநான்கெனும்
ஆடல்புரிந்தழகார்ந்தவில்வ
மாலைபுனைந்திடுங்காலகாலனென்
மனமலர்மேவிமகிழ்ந்திடுவார்.

47. 𑌰𑌜𑌤𑌸𑌭𑌾𑌪𑌤𑌿𑌰𑍍𑌵𑌾
[illegible] ।
[illegible]
[illegible] ॥

வெள்ளிக்கவசத்துடன்பலபொன்னணி
மேலணிந்தவெள்ளியம்பலத்தின்
உள்ளேநடம்புரிதாண்டவர்தம்பதம்
உன்னினர்க்கின்பமுதவிடுவார்.

48. [illegible]
[illegible] ।
[illegible]
[illegible] ॥

அன்னவர்கோயிலின்கீழ்பால்விலைமதி
யாதநவமணியார்கலன்கள்
மின்னிநிறைந்திடுந்தேவிகருவூலம்
மேலானசெல்வம்விளைந்திடுமே.

49. [illegible]
[illegible] ।
[illegible]
[illegible] ॥

உட்பிரகாரத்தின் தென்பக்கந்தன்னி
லுவகைமிகுந்துணைத்தேவியர்கள்
பெட்புறமேவுங்கதிரவனெங்களைப்
பேணியேனன்மைபெரிதளிப்பான்.

50. உக்ஷிணஹாரெ தஷிநு
உஷுவுஶாவாஃவுஶாஷவிதூாஷெ ।
ஐஷ்டம்ஒவிஷயீ
ஷீஶூாஹக்ஷூாஷூஷஷிஸம்ஹ்யாகாஃ ॥

அன்னவன்தென்பாலறுபத்துமூவர்
ஆனடியார்களமைதியொடுந்
துன்னியிருந்தேயடிமைசெயுமெங்கள்
துன்பம்விலக்கிச்சுகமளிப்பார்.

51. ஶுஹ்ணுஜ்ஞாவிதவாஸாம்
வீணாவுஷுகஙவிதாஜவுஷவிதகாாம் ।
வாணீஶாவாஷூஹவய
ஜெணாம்கஸஶுஹாம்வதாஹுஷூாழ் ॥

அன்பர்கள்கோயிலின்மேல்புறத்தேகலை
யார்ந்தமதிபோலழகமைந்தே
தன்கையில்வீணைவெண்டாமரைபுத்தகந்
தாங்குங்கலைமகள்தாள்தொழுவாம்.

52. தஸ்யாஃவஶ்ஶுஶெஶெ
தாம்ஒஹவீஒஸஶீஷீஷஜ்யஃ ।
ஸாஹ்யாம்விஷயீஒரூ
ஸுாஹ்யாஜ்யாஷூஶாதஒாவுதூழ் ॥

ஆங்கவள்கோயிலின்மேல்புறத்தேயழ
காரர்ந்துயர்பீடத்தமர்ந்துமிகுப்
பாங்குடனேதிகழ்மாதரொழுவரும்
பண்புடனின்பம்பயந்திடுவார்.

53. உத்தரஹாமெதாஸாம்
    ரவிதாவாஸாவஜோஜெஹஶாநள ।
உஜஸவவிஹிதவிநாஜா
    வஜூய தாம்ஜோம்ஹவாம்பஜெயஃஶீவூ ॥

அன்னையெழுவர்களாலயத்தின்வடக்
கார்ந்து விழாவினகங்களிக்கும்
முன்னவனுருமுமைசேர்மகேசுவான்
மோகமகலவெம்முன்வருவான்.

54. ஶநூம்கஃயதஜஜரரா
    ஞஜநூாவிஜவிதகாராம்பஜஜொஜௌநீ ।
விநூாவயஜூவொயம்
    விநூகுவொஜெநூகூிணாஜதிஃ ॥

சின்முத்திரைகொள்திருக்காத்தோடு
சிறந்திடுமௌனமுஞ்சேர்ந்தொளிர
அன்பர்சனகாதியர்க்குபதேசஞ்செய்
ஆதிகுருவெற்கருள்புரிவார்.

55. யக்ஷஶஹாஶிதிதஜா
    ஹீக்ஷாடொஜகாராஜ்யூதவாத்ரூஃ ।
ரக்ஷக்ஷவக்ஷயஶஜஃ
    ஶிக்ஷாம்வூஜிஶம்ஸ்துவஜ்லீரஜணீஹ்யஃ ॥

அன்னவர்கோயில்வடபுறத்தேயழ
கார்ந்த திருவோடுகொண்டிருந்தே
மன்னுந்தபோதனர்மங்கையர்க்குண்மை
வழங்கிடுமூர்த்திவரமளிப்பார்,

55. (a) ஹரநிஶ்வாவொஹீஜூத
    ஶ்ரீஶீநாஶ்ரீவடொநவாக்ஷஸவூாஸூஃ ।
ஜ்வரஹரஜூதீஜஜமவாநு
    ஹரதாதஸாகஜோயோநுஸவஜாநு ॥

புரஹரன்முச்சிலுதித்தொருமுத்தலை
பொன்னடிமூன்றுகண்ணெண்பதுறுஞ்
சுரஹரமூர்த்திவெண்ணீறுகொண்டேபிணித்
துன்பந்தொலைத்துச்சுகமருள்வார்.

56. ஆஶாயாம் வாயவ்யாம்
நிஶாகரஸஹஸ்ராபே மணிமண்டபஸம்ஸ்தித: ।
காஶீவிஶ்வேஶாந:
கடாக்ஷபாதஸந்துஷ்டபக்தஜ்ஞாநி: ॥

வாயுவின்திக்கில்மதியெனவெள்ளொளி
வாய்ந்துகணங்கள்புடைசூழத்
தாயன்னபூரணிமேவும்விச்வேச்வரர்
தாள்தொழநல்வரந்தந்திடுவார்.

57. ஈஷத்ப்ராக்தேவீம் கிஞ்சித்
ஸ்ருஷ்டிரேவாந்நபீடஸ்தாம் தேவீம் ।
பத்மராகஸ்வர்ணாபாம்
ராஜந்தீம் ரத்நமாலிகாஹாரணாம் ॥

சற்றேகிழக்கிலான்விமானத்தினைச்
சார்ந்தொளிருன்னதபீடமதிற்
பொற்புறும்பத்மராகப்புரைமேனியிற்
பூணுமிரத்தினமாலைகளும்.

58. குங்குமாஞ்சிதவர்ணாம்
கோகநதாரக்தகோமலபாதாம் ।
மங்களஸித்திப்ரதாத்ரீம்
பக்தேப்யோ துர்காம் நமாம்யஹம் ॥

செங்குமுதம்போற்சிவந்தபட்டாடையுஞ்
செவிக்குங்குங்குமச்சேவடியும்
மங்களமாகவிளங்கவருளுடன்
மன்னியதுர்க்கையைவாழ்த்திடுவேன்.

59. [illegible]
[illegible]
[illegible]
[illegible] ॥

கல்லானை தின்னக்கரும்புகொடுத்து நற்
காட்சிமிகும்பலலீலைசெய்த
எல்லாம்வல்லசித்தமூர்த்தியாமீசுவரன்
ஈவர்மனப்பொறையெங்களுக்கே.

60. [illegible]
[illegible] ।
[illegible]
[illegible] ॥

துன்னநங்காட்டில்நிகழ்ந்ததையோர்செட்டித்
தொண்டற்குச்சாக்ஷிபாச்சொல்லவந்த
வன்னிமரமுங்கிணறுமிலிங்கமும்
வாழ்த்திடுமெங்கள்மறமொழிக்கும்.

61. [illegible]
[illegible] ।
[illegible]
[illegible] ॥

சைவமுதிர்ந்தவடிவமுஞ்சங்கரர்
தாண்மலர்மேவுந்தனிமனமும்
ஐவரைவென்றவமைதியுந்தான்பெற்
றமர்ந்தசண்டேசாருள்புரிவார்.

62. [illegible]
[illegible] ।
[illegible]
[illegible] ॥

சண்டேசருக்குவட புறத்தோர்ந
சாலையில்நட்டம்புரிந்திடுஞ்சீர்
கொண்டநடேசரிருவருமெம்பாற்
குவிந்துளசஞ்சிதம்போக்கிடுவார்.

63. தநயோர்மத்யாவந்யா
ஸம்பூஜயேத்தேவம்ஸரோவஸிநாம் ।
கநகாரவிந்தஹஸ்தாம்
கடாக்ஷகந்தளிதஸர்வஸம்ருத்யாம் ॥

அன்னவர்கோயில்நடுவேசெந்தாமரை
யாசனந்தன்னிலமர்ந்து கையிற்
பொன்னரவிந்தம்புனைந்தடியார்களின்
புந்தியிலின்பம்புரிந்தருளி.

64. சாம்பேயகாந்திதேஹாம்
சாமீகரமயதுகூலவஸநாம் ।
ஶரண்யாமாகதஜநநீம்
ஸந்தோஷயேத்ஸம்ஹஸ்ரமஹாலக்ஷ்மீம் ॥

சம்பகப்பூவினிறமுறும்மேனியில்
தங்கமயப்பட்டுடைதயங்க
நம்புமடியவர்க்கின்பருள்மாமகள்
நாண்மலர்த்தாள்கள்நயந்திடுவாம்.

65. பூர்வஸ்யாம்திஶிதஸ்யா:
பாரஶ்யநாம்ஶோபாநதிக்ருதிமாந: ।
பைரவஸ்ஸ்திதிஹர்ஷபவாந்
வைரிணஸ்ஸம்ஹாரகஸம்ஜ்ஞகஸாஹஸ்யாசு ॥

அன்னை திருமகள்கோயிலின்கீழ்பால்
அரனொருகூறுயமைந்தகத்தே
மன்னுங்குருநாமும்வாய்ந்தவராகிய
வயிரவரெம்பகைமாய்த்திடுவார்.

66. கிஞ்சித்தூரே தஸ்யாஶ்ச
க்ரமேண ஶுப்ரவர்ணைஶ்ச கலாபிஃ ஸம்பூரிதஃ ।
ஸஹிதஃ ப்ரியகாந்தாப்யாம்
ஸாநந்தயத்தத்ஹ்ருதம் ஶஶாங்கோ தாஸமவாந் ॥

வயிரவமூர்த்தியின் தென்புறம் வெண்ணிறம்
வாய்ந்தகலைகள் நிறைந்திருவர்
உயிர்நிகர் தேவியர் மேவிய சந்திரன்
உள்ளங்குளிர உவந்தருள்வான்.

67. வடுஸ்ரேஷ்டிதஸிம்ஹம்
தண்டிதவயஸ்கௌபீநயுக்தம் ।
ஜ்ஞாநபண்டிதம்
வஹ்நிஸம்பவஸுதம் ॥

வெளிமண்டபத்தினில் முண்டனமுங்கையில்
மேவுறுதண்டமும் கோவணமும்
ஒளிகொண்டிட ஞானபண்டிதனும் தீ
யுதித்த குமாரனுறுந்துணையே.

68. ஸந்நிதாநாக்ரேஸந்நு
வ்ருஷராஜோஸ்ஸ்வஸந்நிதௌ ।
விலஸதிதநுமாத்ரா
விஶேஷஸ்வநிஷாவயஸ்ஸ ॥

சன்னிதிமுன்னுயர்பீடத்தமர்ந்து
சரீரம்சிறுக்கத்தயைமிகுந்தே
முன்னுறுமீசனைநோக்குமிடபமெம்
முந்துறுமெண்ணமுடித்திடுமே.

69. கிஞ்சித்தக்ஷிணேதாஸ்ய
ஸ்தாபிணாயாம்விலஸச்சஞ்ஜநாஸ்திதம் ।
ஸத்தித்ராம்ஜகோலௌ
ஸம்ஜ்யதாஸ்வதாவஸ்ஸவர்ஷ ॥

ஆங்கதன்தென்பாலணிபெறத்தூணி
லமர்ந்தடியார்களகங்களிக்கப்
பாங்குறுமஞ்சனைபுத்திரன்பாதமெம்
பாவந்தொலைத்துப்பயன்றருமே.

70. ஶ்ரீஸ்தம்பஹஸ்திநஸ்தஸ்ய
தக்ஷிணாக்நேயதிக்பாகே ।
[illegible]
[illegible] ॥

அந்தநற்கம்பத்தின்தென்கிழக்கேசைவ
மானதமிழ்மறைதந்தருள்சம்
பந்தர்முதலானசைவகுரவர்தம்
பாதம்துதிக்கப்பதம்தருவார்.

71. [illegible]
[illegible] ।
[illegible]
[illegible] ॥

கிருபைமிகுந்தமஹாபலாதியர்
கிங்கரர்சங்கரனைத்தொழுது
வருபவர்க்கெல்லாம்வெளிக்கோபுரம்வரை
வந்தவராய்விடைதந்தருள்வார்.

ஶ்ரீஹாலாஸ்யஸ்துதிமேதாம்
[illegible] ।
ஶ்ரீஹாலாஸ்யேஶ்வர[illegible]
[illegible] ॥

ஆரியாசப்ததியுடன் ஆலவாய்க்கும்மியுடன்படிப்போர்
சீரியல்மீனாக்ஷிசுந்தரர்தந்தருள்
செல்வநிறைந்துசிறப்புறுவார்.

ஶ்ரீஹாலாஸ்யஸ்துதி: ஸம்பூர்ணா.

ஆலவாய்க்கும்மி முற்றிற்று.

மதுரை
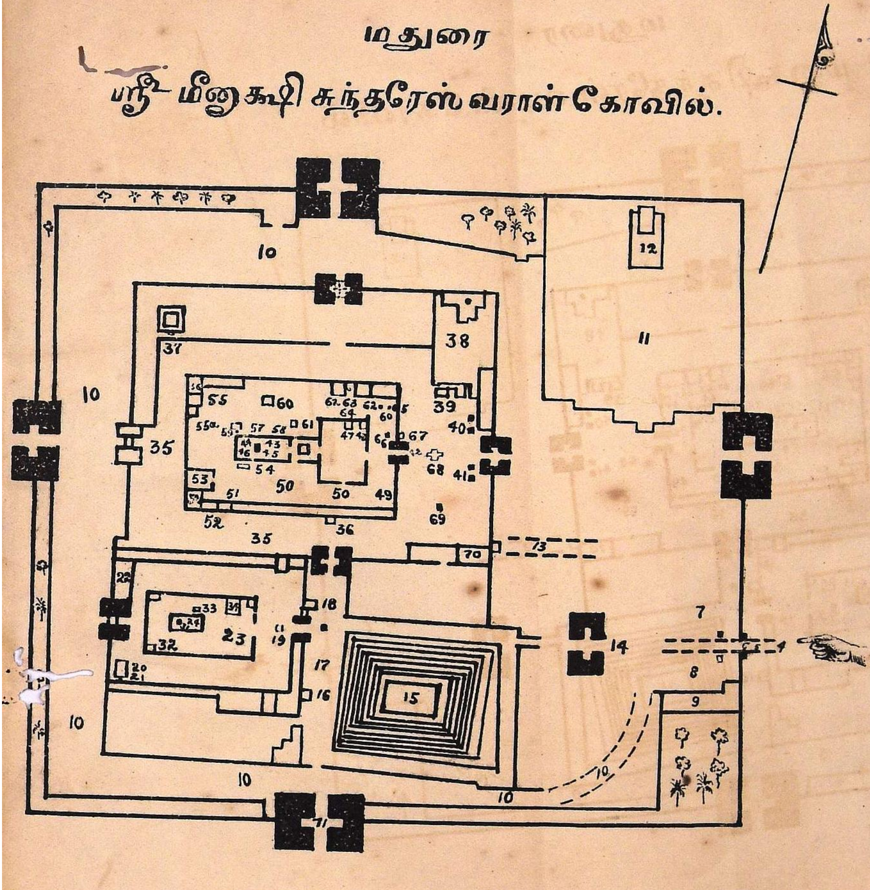
ஸ்ரீ மீனாக்ஷி சுந்தரேஸ்வராள் கோவில்.